

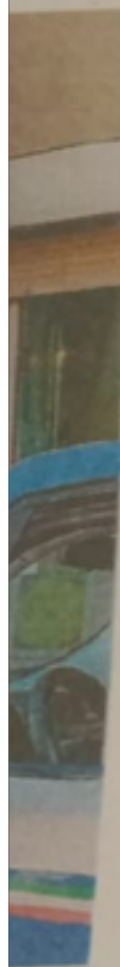

iglia,
e la
l viso
rasfe-
CORSO

quan-
l'accu-
niglia.
omo è
di via



delle donne vittime di violenza.
Lo sportello funzionerà presso il
settore welfare di via degli Stadi.

PALAZZO ZAGARESE

Mostre di presepi, violini e icone

● Si concludono oggi presso la scuola di liuteria (Palazzo Zagarese, Museo civico, nel centro storico di Rende) gli eventi promossi nell'ambito di "A Natale con le mani e con il cuore...", percorso guidato tra arte, musica e artigianato" da Associazione Nef, Accademia d'arte liutaia calabrese in collaborazione con l'Ipsia di Malvito-Sant'Agata d'Esaro. Alle ore 17 mostra di arte e artigianato con le opere di Giuseppe Rende e le Natività in vetro di Alessandra Calabrò. Nei giorni scorsi erano state aperte le mostre (rimarranno aperte fino al 6 gennaio) di violini del maestro Emilio Natalizio, di icone degli alunni dell'Ipsia, delle opere di Mario Reda e dei presepi realizzati nelle chitarre di Emilio Brunetti.

(41 le case
spalle dell'
piazza Mat
prefetto Vi
del conten
ne di suol
euro) richi
comunale
sette in leg
natalizi. Il
Calabria d
responsab
e feste, Sa
inviato un
presenta
scenza al
nomiche
Battaglia
cesco Gi
L'Ana
po un in
Giovina
esiti spe
i termin
contest
mune c
(34/20
articol
tantiss
impre
la par
riferi
ment

**INAUGURAZIONE DELLA MOSTRA NATALIZIA:
TAGLIO DEL NASTRO AFFIDATO ALLA DIRIGENTE SCOLA-
STICA DOTT.SSA MARIETTA IUSI**



IL MAESTRO EMILIO NATALIZIO CON LA DIRIGENTE SCOLASTICA DOTT.SSA MARIETTA IUSI E GLI ALUNNI DELL'IPSA DI SANT'AGATA DI ESARO



ICONE SACRE REALIZZATE DAGLI STUDENTI DELL'IPSA DI SANT'AGATA DI ESARO IN OCCASIONE DELLA MOSTRA NATALIZIA PROMOSSA DALLA NEF-ACCADEMIA DI ARTE LIUTAIA CALABRESE ED OSPITATA PRESSO IL MUSEO CIVICO DI RENDE





REGIONE CALABRIA
DIPARTIMENTO ISTRUZIONE E CULTURA



BIBLIOTECA
NAZIONALE
DI COSENZA



Città di Rende



United Nations
Educational, Scientific and
Cultural Organization

Membro delle
Associazioni e
Club per l'Unesco

Club per l'UNESCO
di Cosenza



UNIVERSITÀ DEL
DIPARTIMENTO DI
CULTURE, EDUCAZIONE
E SOCIETÀ
DICES



ANLAI



ACCADEMIA D'ARTE
LIUTAIA CALABRESE



A Natale con le mani e con il cuore...



Percorso guidato fra arte, musica e artigianato

dal 14 al 16 Dicembre 2021

presso la Scuola di Liuteria

Palazzo Zagarese - Museo Civico

Centro storico di Rende

Associazione NEF - *Accademia d'Arte Liutaia calabrese* - Ente di Formazione Regionale per Liutai e Utenze Speciali presieduta dal maestro Emilio Natalizio, in collaborazione con l'IPPSIA Istituto Professionale di Stato per l'Industria e l'Artigianato di Malvito-Sant'Agata di Esaro (CS)

Programma Evento

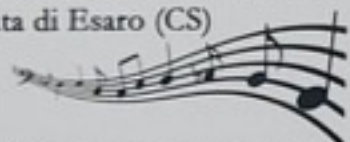

14 Dicembre ore 16:00 inaugurazione dell'evento con taglio del nastro a cura della dirigente scolastica Prof.ssa Marietta Iusi. Esposizione di violini del maestro Emilio Natalizio e di icone realizzate dagli alunni dell'IPPSIA di Malvito. Consegna della 3° tessera Oro al Professore Gualtieri Nicolini, Presidente dell'Anlai (Associazione Nazionale Liuteria Artistica italiana). Apertura della mostra a cura dell'Avvocato Stefano Cavalcanti.

15 Dicembre ore 10:00 Mostra dei presepi realizzati nelle chitarre di Emilio Brunetti e delle opere di Mario Reda.

16 Dicembre ore 17:00 Mostra di arte e artigianato con le opere dell'artista Giuseppe Rende e delle natività in vetro dell'artista Alessandra Calabrò. Apertura della mostra a cura dell'Avvocato Marcello Manna, Sindaco di Rende.

Esposizione di prodotti tipici: cantine Giraldi&Giraldi e Stuzzicheria di Calabria - Confetteria d'Autore.

Le mostre saranno aperte al pubblico fino al 6 Gennaio 2022.



Per motivi di sicurezza l'evento si terrà nel rispetto della normativa vigente Sars Covid 19